街なかモデル荒井西

趣味や暮らしを楽しみながら、
家族のつながりも感じられる･･･。
大人カジュアルなデザインの一戸建て住宅が荒井西に誕生。（延床面積40.06坪）

アクセス/宮城県仙台市若林区なないろの里二丁目29−17
仙台市営地下鉄東西線「六丁の目」駅より徒歩20分

※ご見学は予約制となっております。
お気軽に問い合わせくださいませ。

暮らし継がれる家

三井ホーム

三井ホーム株式会社　仙台南営業所
担当：　厚美・富岡　　TEL022-292-3111

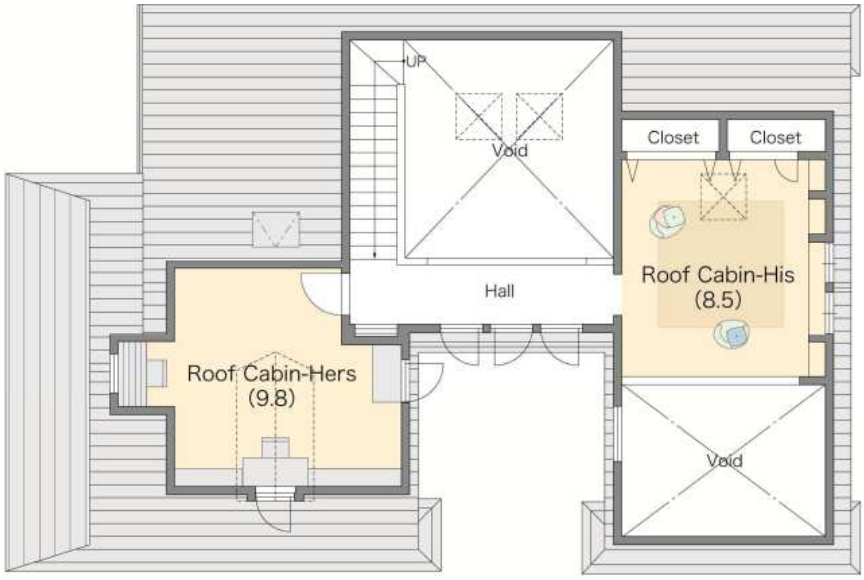

2階面積42.31㎡(12.8 坪)

1階面積90.12㎡(27.26坪)
延床面積132.43㎡(40.06坪)土地面積222.19㎡(67.21坪)